



pracvp26v003tk



Městský úřad Prachatice

Odbor komunálních služeb, dopravy a energetiky

VÁŠ DOPIS ZNAČKY:

ZE DNE:

ČÍSLO JEDNACÍ: MUPT/25063/2026/Heč

SPIS. ZN.: MUPT6011/2026

OPR. ÚŘEDNÍ OSOBA: Radek Hečko

TELEFON: 388607505

E-MAIL: rhecko@mupt.cz

DATUM: 27.04.2026

VEŘEJNÁ VYHLÁŠKA

OPATŘENÍ OBECNÉ POVAHY

Stanovení přechodné úpravy provozu na pozemních komunikacích

Městský úřad Prachatice, odbor komunálních služeb, dopravy a energetiky, věcně a místně příslušný podle § 124 odst. 6 zák. č. 361/2000 Sb., o provozu na pozemních komunikacích a o změnách některých zákonů, v platném znění (dále jen „zákon o provozu na pozemních komunikacích“), na základě žádosti Reno Šumava a.s., IČ 600 71 346, Pražská 326, 384 22 Vlachovo Březí, po předchozím písemném vyjádření Policie České republiky, Krajské ředitelství policie Jihočeského kraje, IČ: 75151511, se sídlem Lannova tř. 193/26, 370 01 České Budějovice, Územní odbor Prachatice, Dopravní inspektorát Prachatice, Pivovarská 4, 383 24 Prachatice ze dne 23.04.2026 vedeném pod č.j. KRPC-60852-3/ČJ-2026-020606 ve smyslu § 77 odst. 1 písm. c) zákona o provozu na pozemních komunikacích,

s t a n o v u j e

žadateli – právnické osobě:

společnosti **Reno Šumava a.s., IČ 600 71 346, Pražská 326, 384 22 Vlachovo Březí**

přechodnou úpravu provozu na silnicích III/141 18, III/1449, II/144, II/145, dle přiloženého dopravně inženýrského opatření.

Termín přechodné úpravy:

Od 04.05.2026 hodin 6:00 do 30.11.2026 hodin 17:00.

Důvod přechodné úpravy:

Rekonstrukce mostu ev. č. 14418-2 přes Libotyňský potok, Budkov.

- 1) Přechodná úprava provozu bude vyznačena ve smyslu předloženého návrhu dopravně inženýrského opatření, který je nedílnou přílohou tohoto stanovení.
- 2) Dopravní značení bude osazeno s vyhláškou Ministerstva dopravy č. 294/2015 Sb., kterou se provádějí pravidla provozu na pozemních komunikacích.
- 3) Dopravní značení bude osazeno odbornou firmou před zahájením prací. Pracovníci zhotovitele musí být řádně proškoleni, poučeni a označeni dle platné vyhlášky.
- 4) Svislé dopravní značení musí být provedeny v základní velikosti a reflexní úpravě a musí být umístěny tak, aby byly včas viditelné všemi účastníky silničního provozu, pro které jsou určeny, a to v souladu s Technickými podmínkami TP 66 – Zásady pro přechodné dopravní značení na

pozemních komunikacích a v souladu s Technickými podmínkami TP 143 – Systém hodnocení přenosných svislých dopravních značek.

5) Přenosné svislé dopravní značení bude umístěno na červenobíle pruhovaných sloupcích a musí být zabezpečeno proti pootočení. Spodní hrana svislé dopravní značky musí být ve výšce min. 60 cm nad vozovkou, její nejbližší musí být umístěna minimálně 50 cm od zpevněného kraje komunikace (výjimečně v obci 30 cm) a maximálně 200 cm.

6) Zodpovědným pracovníkem za provedení dopravního značení je zodpovídá **Ing. Ivo Grabmüller, tel. č. 602 108 685.**

7) Povolujícímu orgánu, Policii ČR a vlastníkovi komunikace zůstává právo dané podmínky upřesnit, případně změnit či zrušit, vyžádá-li si to obecný zájem či zajištění bezpečnosti a plynulosti provozu na komunikacích v dotčené oblasti.

Odůvodnění:

Zdejší úřad obdržel žádost podanou dne 27.04.2026 od firmy Reno Šumava a.s., Pražská 326, 384 22 Vlachovo Březí o stanovení přechodné úpravy provozu na silnicích III/141 18, III/1449, II/144, II/145, dle přiloženého dopravně inženýrského opatření. v termínu od 04.05.2026 hodin 6:00 do 30.11.2026 hodin 17:00.

K žádosti byla přiložena situace s navrženým přechodným dopravním značením a souhlasné vyjádření dotčeného orgánu Policie České republiky, Krajské ředitelství policie Jihočeského kraje, IČ 75151511, se sídlem Lannova tř. 193/26, 370 01 České Budějovice, Územní odbor Prachatice, Dopravní inspektorát Prachatice, Pivovarská 4, 383 24 Prachatice pod č.j. KRPC-60852-3/ČJ-2026-020606 ze dne 23.04.2026 a souhlasné vyjádření Správy a údržby silnic, závod Prachatice ze dne 24.04.2026.

Protože navržené dopravní značky ukládají účastníkům provozu povinnosti odchylné od obecné úpravy provozu na pozemních komunikacích, stanovuje se přechodná úprava provozu formou opatření obecné povahy. V případě stanovení přechodné úpravy provozu dle § 77 odst. 5 zákona o provozu na pozemních komunikacích, návrh opatření obecné povahy nedoručuje ani se nevyzývájí dotčené osoby k podávání připomínek nebo námitek.

Poučení

Toto opatření obecné povahy nabývá účinnosti pátým dnem po dni vyvěšení veřejné vyhlášky (§ 77 odst. 5 zákona o provozu na pozemních komunikacích). Proti opatření obecné povahy nelze podat opravný prostředek. Soulad opatření obecné povahy s právními předpisy lze posoudit v přezkumném řízení (§ 174 odst. 2 zákona č. 500/2004 Sb., správní řád).

Otisk razítka

Radek Hečko
referent odboru komunálních služeb, dopravy a energetiky

Příloha

Dopravně inženýrské opatření

Toto opatření obecné povahy, musí být vyvěšeno nejméně 15 dnů na úřední desce Městského úřadu Prachatice, Městského úřadu Husinec, Městse Strunkovice nad Blaníci a Obecního úřadu Budkov. Pátým dnem po dni vyvěšení nabývá toto opatření obecné povahy účinnosti, patnáctý den po dni vyvěšení je den doručení. Opatření obecné povahy bude rovněž zveřejněno

způsobem umožňující dálkový přístup. S potvrzeným datem vyvěšení a sejmutí bude toto opatření obecné povahy předáno zpět Městskému úřadu Prachatice, odboru komunálních služeb, dopravy a energetiky.

Vyvěšeno dne:.....

Sejmuto dne:.....

Razítko, podpis orgánu, který potvrzuje vyvěšení a sejmutí opatření obecné povahy:

Rozdělovník

Reno Šumava a. s., Pražská 326, 384 22 Vlachovo Březí, IDDS: camr8cv
Správa a údržba silnic Jihočeského kraje, p. o., Žernovická 916, 383 01 Prachatice, IDDS:
cadk8eb

Dále obdrží (do datové schránky):

Policie ČR, Krajské ředitelství policie JČK, Územní odbor Prachatice, Dopravní inspektorát Prachatice, Pivovarská 4, 383 24 Prachatice, IDDS: eb8ai73 (Č.j.: KRPC-60852-3/2026)

Se žádostí o vyvěšení na úřední desku nejméně 15 dnů

Město Prachatice, odbor vnitřních věcí

Obec Budkov

Město Husinec

Městys Strunkovice nad Blanicí

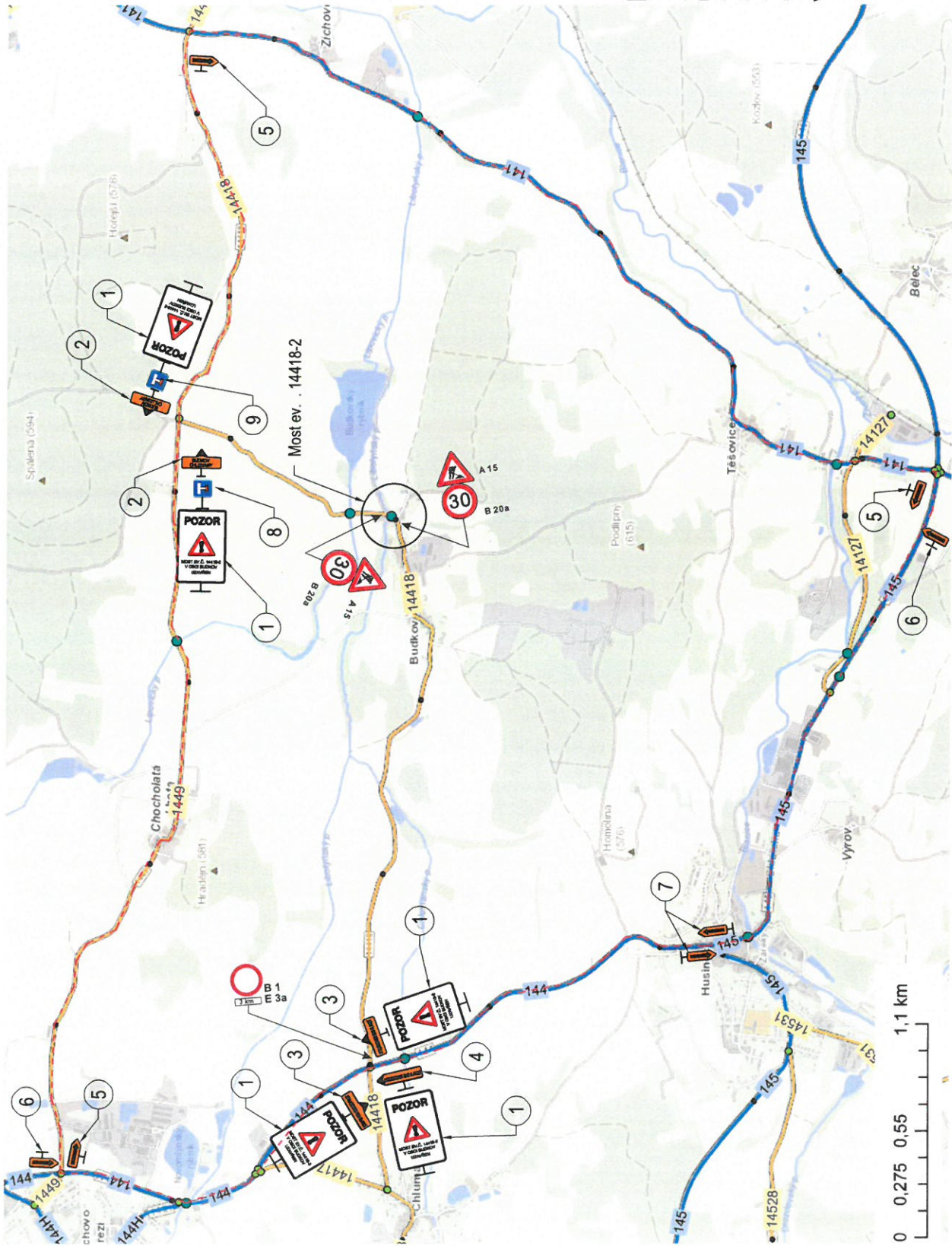

1) JP 22.....7 ks



2) IS 11a.....2 ks



3) IS 11a.....2 ks



4) IS 11a.....1 ks



5) IS 11c.....3 ks



6) IS 11c.....2 ks



7) IS 11c.....2 ks



8) JP 10b.....1 ks

Pozn.:

- Objízdná trasa povede komunikacemi II/144 III/1449, III/14418, III/141 a III/141.

- Po místních a ú elových komunikacích nebude objízdná trasa zna ena.

- DIO bude p ed zahájením stavby s v domním D I P R aktualizováno

Vyjád ení policie R DI Prachatice:



Půdorysné schéma, 1:100

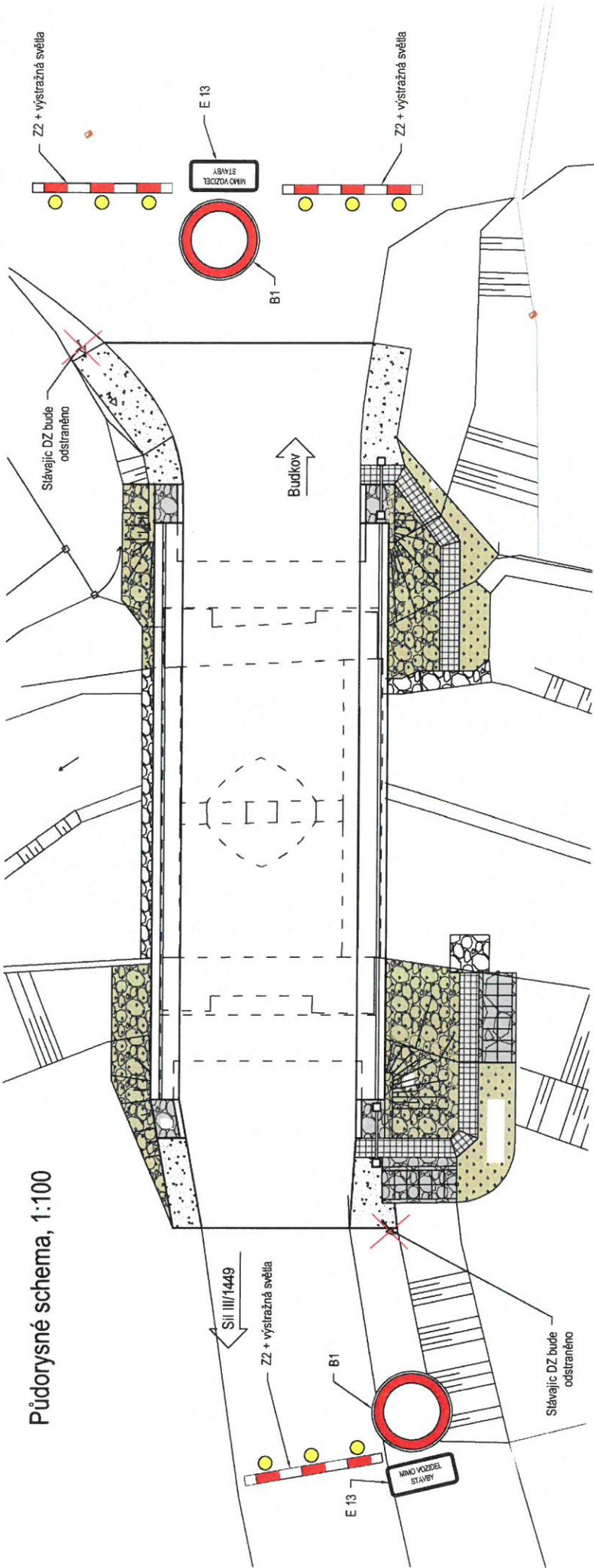

POZN.:

- Dopravní značení bude před zahájením stavby s vědomím PČR DI aktualizováno.

Vyjádření policie ČR DI Prachatice:

